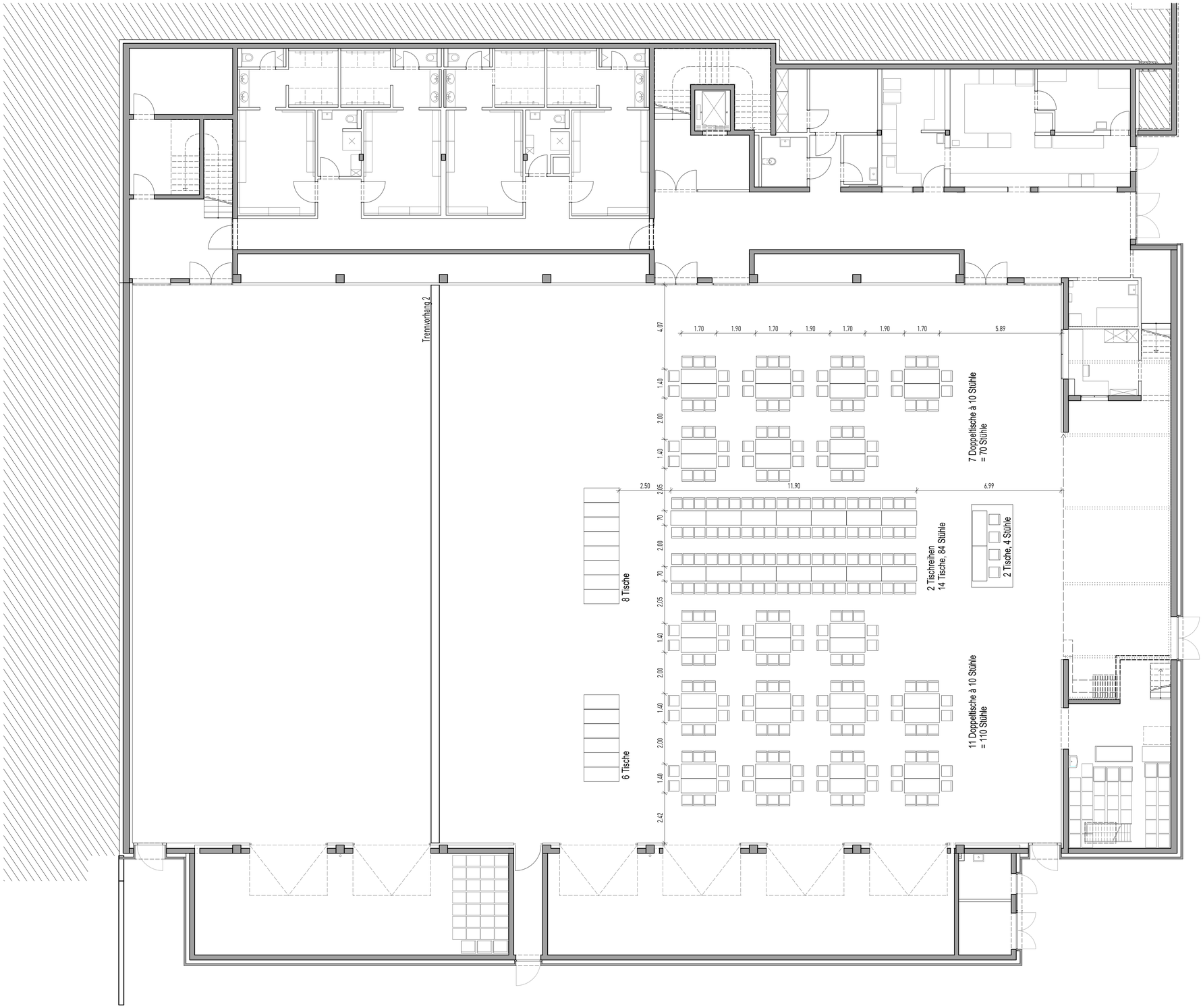

BESTUHLUNG
Hochzeit A

BAUVORHABEN: Neubau Mehrzweckhalle, Schönau
FlSt. Nr. 775
79677 Schönau im Schwarzwald

BAUHERR: Gemeindeverwaltungsverband
Schönau im Schwarzwald
Talstraße 22
79677 Schönau im Schwarzwald

PLANUNG: **moser** ARCHITEKTEN
Jürgen Moser Freier Architekt BDA / dwb
Wölblinstr. 78, 79539 Lörrach
Tel: 07621 91544-0 Fax: 07621 91544-20

PLAN-NR.:	MASSTAB:	DATUM / GEZ.:	PLANGR.:
MS_311.5a	1:100	29.04.2021	DIN A1